

1. Общая информация			
Наименование	Земельный участок для размещения производственных и складских объектов		
Общая площадь (м <sup>2</sup> )	20 000		
Местоположение	Область	Гомельская	
	Район	Ельский	
	Город	Ельск	
	Адрес	ул. Ломоносова	
Собственность	<input type="checkbox"/> частная	<input checked="" type="checkbox"/> государственная	
Наименование собственника	Ельский районный исполнительный комитет		
Возможные направления использования	<input type="checkbox"/> промышленность	<input type="checkbox"/> торговля	<input checked="" type="checkbox"/> смешанная
	<input type="checkbox"/> логистика	<input type="checkbox"/> сервис	<input type="checkbox"/> иная
Способы предоставления участка	<input checked="" type="checkbox"/> аренда	<input type="checkbox"/> пользование	<input type="checkbox"/> продажа
Стоимость (кадастровая) на 01.01.2013, за м <sup>2</sup> , долл. США	2,25		
Обременение участка/ строения	нет		

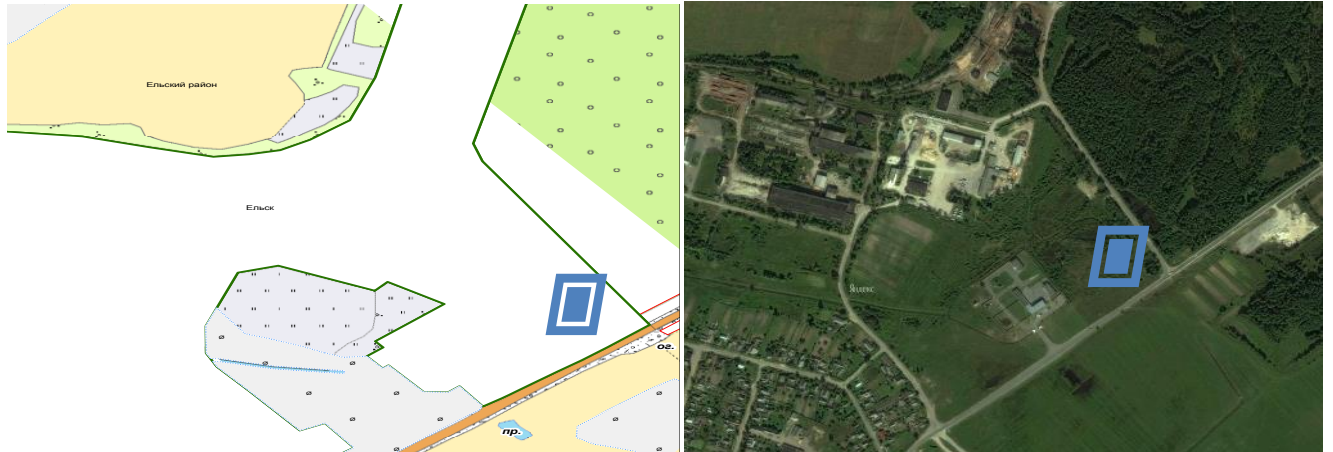

2. Транспортное сообщение		
	Расстояние от объекта, км	Наименование
Автомостраль	примыкает	Ельск-Санюки
Дороги республиканского значения	до 2	Мозырь – гр. Украины (Р-31)
Аэропорт	до 186	«Гомель»
Железная дорога	до 2	Калинковичи – гр. Украины
Наличие подъездных путей	есть	

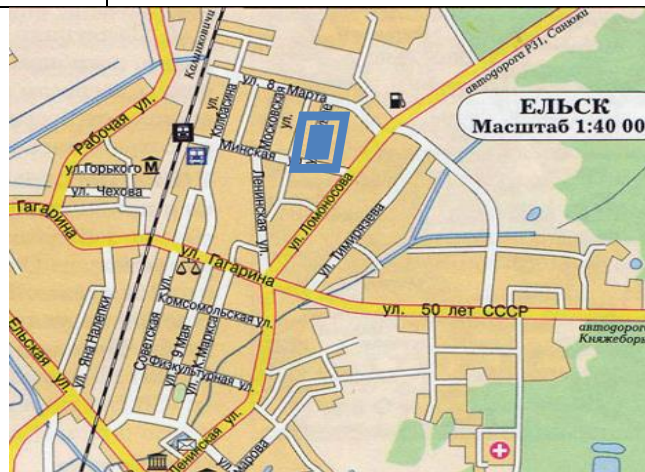

3. Инфраструктура		
	Расстояние от объекта, км	Описание (мощность, объем и т.д.)
Электроснабжение	до 0,5	линия 10 кВ
Отопление (тепловые сети)	нет	
Питьевая вода	до 0,3	3,4322925 bar
Техническая вода	до 0,3	3,4322925 bar
Снабжение горячей водой	нет	
Скважины	нет	
Канализация	до 0,3	самотечный коллектор
Газоснабжение	до 0,2	газопровод низкого давления
Иное (в т.ч. прилегающая инфраструктура: промышленные предприятия, сырьевая база)	К объекту прилегает Ельский цех сжиженного газа, производственная база ЧП «Ельская ПМК-96»	