

1. Общая информация		
Общая площадь (м ²)	10 000	
Местоположение	Область	Могилевская
	Район	Глусский
	Город	г.п. Глуск
	Адрес	ул. М.Горького
Собственность	<input type="checkbox"/> частная	<input checked="" type="checkbox"/> государственная
Наименование собственника	Глусский районный исполнительный комитет	
Возможные направления использования	<input checked="" type="checkbox"/> промышленность	<input type="checkbox"/> торговля <input type="checkbox"/> смешанная
	<input type="checkbox"/> логистика	<input type="checkbox"/> сервис <input type="checkbox"/> иная
Способы предоставления участка	<input checked="" type="checkbox"/> аренда	<input type="checkbox"/> пользование <input type="checkbox"/> продажа
Стоимость (кадастровая) на 01.01.2013 долл. США за м ²	3,19	
Обременение участка/строения	нет	

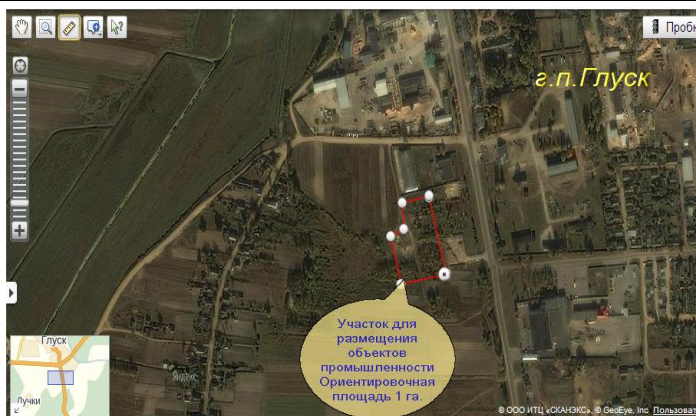

2. Транспортное сообщение		
	Расстояние от объекта, км	Наименование
Дороги республиканского значения	0,1	Р- 43 (Осиповичи-Глуск-Озаричи)
Железная дорога	30	ст. Ратмировичи (Октябрьский район)

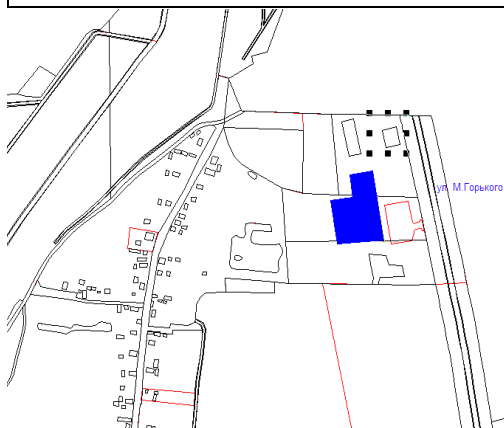
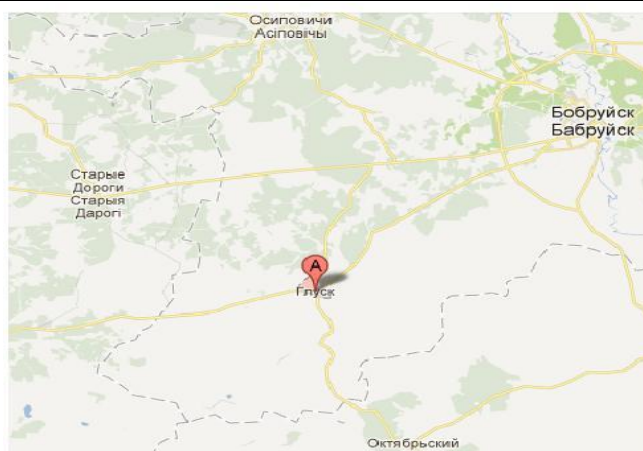

3. Инфраструктура		
	Расстояние от объекта, км	Описание (мощность, объем и т.д.)
Электроснабжение	0,05	10 кВ
Отопление (тепловые сети)	0,15	ø- 86 (диаметр трубы)
Питьевая вода	0,15	ø-86 (диаметр трубы)
Канализация	Ветка централизованного водоотведения проходит по территории участка	ø-350 (диаметр трубы)
Газоснабжение	0,15	0,3 Мпа – газопровод среднего давления