

Инвестиционное предложение 1 (земельный участок)

1. Общая информация		
Общая площадь (га)	5,9	
Местоположение	Область	Могилевская
	Район	Кричевский
	Населенный пункт	г. Кричев
	Адрес	г. Кричев, ул. Комсомольская
Наименование собственника		
Форма собственности	<input type="checkbox"/> частная <input checked="" type="checkbox"/> государственная	
Возможные направления использования	<input checked="" type="checkbox"/> промышленность <input type="checkbox"/> торговля <input type="checkbox"/> иное (указать): <input checked="" type="checkbox"/> услуги <input type="checkbox"/> логистика _____	
Способы предоставления участка	<input checked="" type="checkbox"/> аренда <input type="checkbox"/> пользование <input type="checkbox"/> продажа	
Стоимость (кадастровая) (за га) на 1 января 2015 года (долл. США)	5,52 - при строительстве объектов производственного назначения 9,8 - при строительстве АЗС	
Обременение участка/строения	нет	
2. Транспортное сообщение		
	Расстояние от объекта (км)	Наименование
Дороги республиканского значения	3,6	Р- 43 Граница РФ-Кричев-Бобруйск-Ивацевичи
Железная дорога	2,5	Станция Кричев
Наличие подъездных путей	Городская уличная дорожная сеть	
3. Инфраструктура		
	Расстояние от объекта (км)	Описание (мощность, объем и т.д.)
Электроснабжение	0,1	
Техническая вода	0,1	
Газоснабжение	0,2	
Областной центр	105	г.Могилев

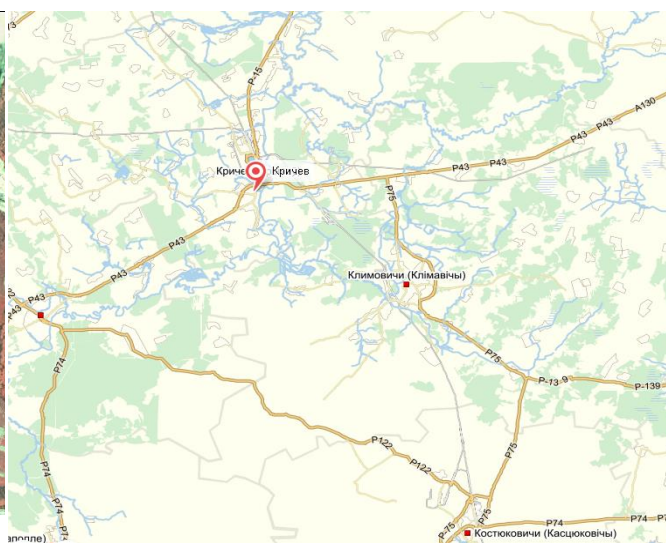
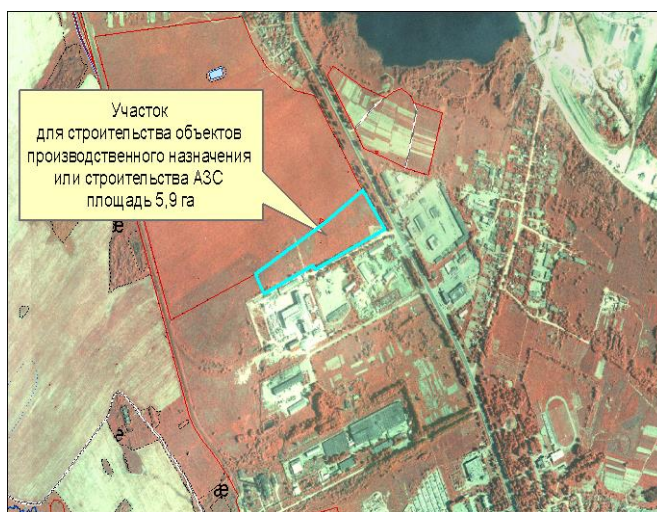

Инвестиционное предложение 2 (земельный участок)

1. Общая информация		
Общая площадь (га)	0,6	
Местоположение	Область	Могилевская
	Район	Кричевский
	Населенный пункт	г.Кричев
	Адрес	ул. Советская
Наименование собственника		
Форма собственности	<input type="checkbox"/> частная	<input checked="" type="checkbox"/> государственная
Возможные направления использования	<input type="checkbox"/> промышленность <input type="checkbox"/> торговля <input type="checkbox"/> иное (указать): _____ <input checked="" type="checkbox"/> услуги <input type="checkbox"/> логистика	
Способы предоставления участка	<input checked="" type="checkbox"/> аренда	<input type="checkbox"/> пользование <input type="checkbox"/> продажа
Стоимость (кадастровая) (за га) на 1 января 2015 года (долл. США)	6,93	
Обременение участка/ строения	нет	
2. Транспортное сообщение		
	Расстояние от объекта (км)	Наименование
Дороги республиканского значения	контролируемая зона автодороги Р-43 Граница РФ-Кричев-Бобруйск-Ивацевичи	
Аэропорт		г.Могилев
Железная дорога	7,5	Станция Кричев
Наличие подъездных путей	имеется	
3. Инфраструктура		
	Расстояние от объекта (км)	Описание (мощность, объем и т.д.)
Электроснабжение	0,4	возможность подключения до 50 кВт, имеются технические условия
Техническая вода	0,2	
Газоснабжение	0,1	
Областной центр	105	г.Могилев

