

# Объект недвижимости №1

1. Общая информация		
Наименование	Капитальное строение (здание школы)	
Площадь помещений здания (м <sup>2</sup> )	368	
Площадь 1-го этажа (м <sup>2</sup> )	368	
Местоположение	Область	Брестская
	Район	Пинский
	Адрес	дер. Плоскинь, ул. Ленина,6
Собственность	<input type="checkbox"/> частная <input checked="" type="checkbox"/> государственная	
Балансодержатель (наименование)	Отдел образования, спорта и туризма Пинского райисполкома, г. Пинск, ул. Карла Маркса,28	
Возможные направления использования	<input type="checkbox"/> промышленность <input checked="" type="checkbox"/> торговля <input checked="" type="checkbox"/> смешанная <input type="checkbox"/> логистика <input checked="" type="checkbox"/> услуги <input checked="" type="checkbox"/> иная	
Площадь земельного участка (м <sup>2</sup> )	11 473	срок аренды: 20 лет
Способы предоставления объекта недвижимости	<input type="checkbox"/> аренда	<input checked="" type="checkbox"/> продажа <input type="checkbox"/> иное
Стоимость объекта на 1 янв. 2013г. (бел. руб. и долл. США)	361,9 млн. бел. руб. 39 600 долл. США	

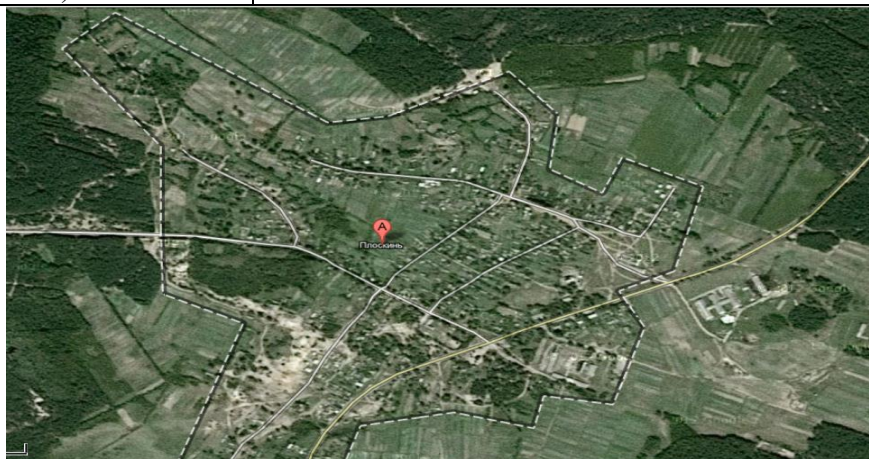

## 2. Характеристика объекта и инфраструктура

Год постройки	1958	
Количество этажей	1	
Материал стен	Брусчатые	
Перегородки	<input checked="" type="checkbox"/> Есть <input type="checkbox"/> Нет	
Внутренняя отделка	<input checked="" type="checkbox"/> Есть <input type="checkbox"/> Нет	
Система вентиляции	<input checked="" type="checkbox"/> Есть <input type="checkbox"/> Нет	
Освещение	<input checked="" type="checkbox"/> Есть <input type="checkbox"/> Нет	
	<b>Расстояние от объекта, км</b>	<b>Описание (мощность, объем и т.д.)</b>
Отопление (тепловые сети)	Печное	
Снабжение горячей водой	нет	
Скважины	есть	
Канализация	нет	
Газоснабжение	нет	

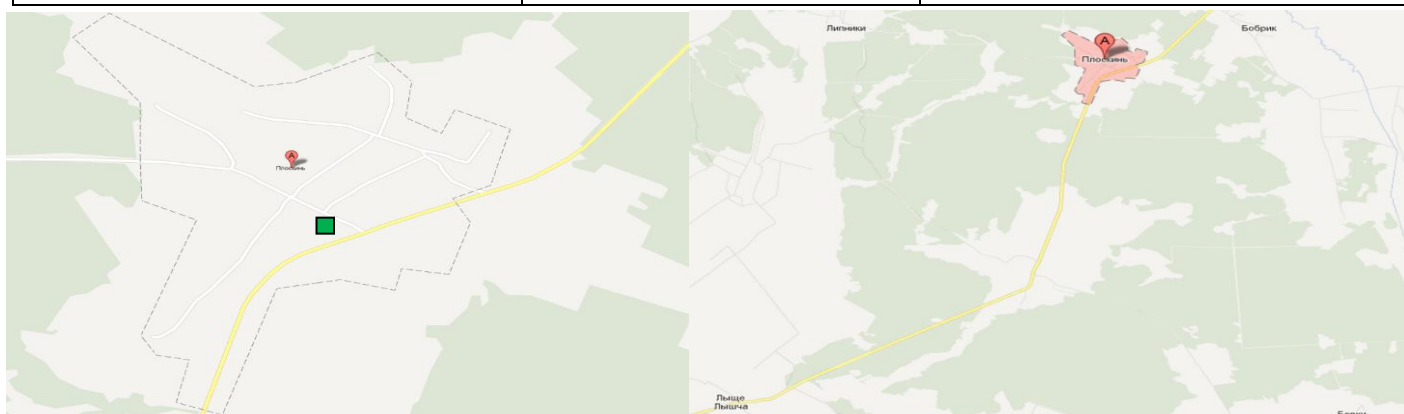

### 3. Транспортное сообщение

	Расстояние от объекта, км	Наименование
Автомагистраль	есть	Пинск-Ганцевичи
Дороги республиканского значения	нет	
Аэропорт	нет	
Железная дорога	нет	
Наличие подъездных путей	есть	
Областной центр	235	
Районный центр	55	Пинск-Плоскинь

### Объект недвижимости №2

#### 1. Общая информация

Наименование	Изолированное помещение (административное здание)		
Площадь помещений здания (м <sup>2</sup> ), Площадь 1-го этажа (м <sup>2</sup> )	564 282		
Местоположение	Область	Брестская	
	Район	Пинский	
	Адрес	дер. Березовичи, пер. Школьный, 6А	
Собственность	<input type="checkbox"/> частная	<input checked="" type="checkbox"/> государственная	
Балансодержатель (наименование)	<i>Березовичский сельский исполнительный комитет, Пинский район, дер. Березовичи, пер. Школьный, 6А</i>		
Возможные направления использования	<input type="checkbox"/> промышленность <input type="checkbox"/> логистика	<input checked="" type="checkbox"/> торговля <input checked="" type="checkbox"/> услуги	<input checked="" type="checkbox"/> смешанная <input checked="" type="checkbox"/> иная
Площадь земельного участка (м <sup>2</sup> )	1 185	срок аренды: 20 лет	
Способы предоставления объекта недвижимости	<input type="checkbox"/> аренда	<input checked="" type="checkbox"/> продажа	<input type="checkbox"/> иное
Стоимость объекта на 1 янв. 2013 г. (бел. руб. и долл. США)	385.2 млн. бел. руб. 42 100 долл. США		



#### 2. Характеристика объекта и инфраструктура

Год постройки	1984	
Количество этажей	2	
Материал стен	Кирпичные	
Перегородки	<input checked="" type="checkbox"/> Есть	<input type="checkbox"/> Нет
Внутренняя отделка	<input checked="" type="checkbox"/> Есть	<input type="checkbox"/> Нет
Система вентиляции	<input checked="" type="checkbox"/> Есть	<input type="checkbox"/> Нет
Освещение	<input checked="" type="checkbox"/> Есть	<input type="checkbox"/> Нет (естественное)
	Расстояние от объекта, км	Описание (мощность, объем и т.д.)
Электроснабжение	есть	
Отопление (тепловые сети)	есть	

Питьевая вода	есть	
Техническая вода	есть	
Канализация	есть	
<b>3. Транспортное сообщение</b>		
	<b>Расстояние от объекта, км</b>	<b>Наименование</b>
Автомагистраль	0,05	
Дороги республиканского значения	0,1	«Кобрин-Гомель»
Железная дорога	10	
Наличие подъездных путей	есть	
Областной центр	160	
Районный центр	16	

